

รายงานผลการดำเนินกิจกรรมโครงการสมัครท้องถิ่นรักษ์โลก (อถล.)

ประจำปีงบประมาณ พ.ศ.2568

องค์การบริหารส่วนตำบลหุบเลา ตำบลหุบเลา อำเภอภูพาน

จังหวัดสกลนคร



กิจกรรมการจัดการขยะในครัว (ขยะเปียก) ในพื้นที่ตำบลหลุมเสลา
ภายใต้โครงการอาสาสมัครท้องถิ่นรักษ์โลก ร้อน (อถล.) ประจำปี 2568

๑) ครัวเรือนที่ ๑



- ชื่อ-สกุล.....นางเข็มพร.....เลานามสิงห์.....
- ที่อยู่.....๗๖.....
- จำนวนสมาชิกในครัวเรือน.....๗.....
- วันที่ติดตั้งถังขยะเปียก.....๑๙.....กันยายน...๒๕๖๖.....
- การใช้งาน/ถังที่/หลุมที่.....ใช้งานครั้งแรก/ถังที่ ๑...
- วันที่บันทึกภาพ.....๑.....ตุลาคม...๒๕๖๗.....
- หมายเหตุ.....เจ้าของบ้าน.....

๒) ครัวเรือนที่ ๒



- ชื่อ-สกุล...นางเสาว์ เลานวดวัน.....
- ที่อยู่.....๑๓๑.....
- จำนวนสมาชิกในครัวเรือน.....๖.....
- วันที่ติดตั้งถังขยะเปียก....๑๙.....กันยายน...๒๕๖๖.....
- การใช้งาน/ถังที่/หลุมที่.....ใช้งานครั้งแรก/ถังที่ ๑.....
- วันที่บันทึกภาพ.....๑.....ตุลาคม...๒๕๖๗.....
- หมายเหตุ.....เจ้าของบ้าน.....

๓) ครั้วเรือนที่ ๓



- ชื่อ-สกุล...นางสาว...นพวรรณ ...สีชุม.....
- ที่อยู่.....๑๓๐.....
- จำนวนสมาชิกในครั้วเรือน.....๗.....
- วันที่ติดตั้งถังขยะเปียก.....๑๙...กันยายน...๒๕๖๖.....
- การใช้งาน/ถังที่/หลุมที่...ใช้งานครั้งแรก/ถังที่ ๑...
- วันที่บันทึกภาพ.....๑...ตุลาคม...๒๕๖๗.....
- หมายเหตุ.....เจ้าของบ้าน.....

๔) ครั้วเรือนที่ ๔



- ชื่อ-สกุล.....นางพร รัตน์ะ.....
- ที่อยู่.....๗๓.....
- จำนวนสมาชิกในครั้วเรือน.....๖.....
- วันที่ติดตั้งถังขยะเปียก..... ๑๙...กันยายน...๒๕๖๖.....
- การใช้งาน/ถังที่/หลุมที่...ใช้งานครั้งแรก/ถังที่ ๑.....
- วันที่บันทึกภาพ.....๑...ตุลาคม...๒๕๖๗.....
- หมายเหตุ.....เจ้าของบ้าน.....

๕) ครัวเรือนที่ ๕

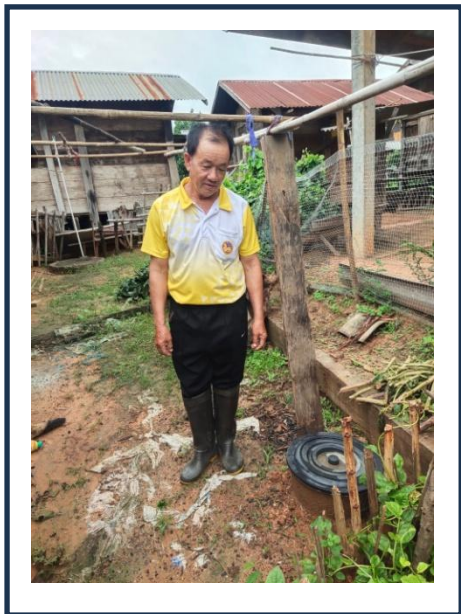

- ชื่อ-สกุล.....นางเข็มพร.....เลานามสิงห์.....
- ที่อยู่.....๗๖.....
- จำนวนสมาชิกในครัวเรือน.....๗.....
- วันที่ติดตั้งถังขยะเปียก.....๑๙.....กันยายน...๒๕๖๖.....
- การใช้งาน/ถังที่/หลุมที่...ใช้งานครั้งแรก/ถังที่ ๑...
- วันที่บันทึกภาพ.....๑.....ตุลาคม...๒๕๖๗.....
- หมายเหตุ.....เจ้าของบ้าน.....

๖) ครัวเรือนที่ ๖



- ชื่อ-สกุล.....นางมารีลา คำศรีพล.....
- ที่อยู่.....๖๘/๑.....
- จำนวนสมาชิกในครัวเรือน.....๘.....
- วันที่ติดตั้งถังขยะเปียก.....๑๙.....กันยายน...๒๕๖๖.....
- การใช้งาน/ถังที่/หลุมที่...ใช้งานครั้งแรก/ถังที่ ๑...
- วันที่บันทึกภาพ.....๑.....ตุลาคม...๒๕๖๗.....
- หมายเหตุ.....เจ้าของบ้าน.....

๗) ครั้วเรือนที่ ๗



- ชื่อ-สกุล.....นางมธุจินท์.....มหาโคตร.....
- ที่อยู่.....๔๔.....
- จำนวนสมาชิกในครั้วเรือน.....๗.....
- วันที่ติดตั้งถังขยะเปียก.....๑๙.....กันยายน.....๒๕๖๖.....
- การใช้งาน/ถังที่/หลุมที่.....ใช้งานครั้งแรก/ถังที่ ๑...
- วันที่บันทึกภาพ.....๑.....ตุลาคม.....๒๕๖๗.....
- หมายเหตุ.....เจ้าของบ้าน.....

๘) ครั้วเรือนที่ ๘



- ชื่อ-สกุล.....นางไสนิล ชีแพงบ.....
- ที่อยู่.....๗๕.....
- จำนวนสมาชิกในครั้วเรือน.....๘.....
- วันที่ติดตั้งถังขยะเปียก.....๑๙.....กันยายน.....๒๕๖๖..
- การใช้งาน/ถังที่/หลุมที่.....ใช้งานครั้งแรก/ถังที่ ๑...
- วันที่บันทึกภาพ.....๑.....ตุลาคม.....๒๕๖๗.....
- หมายเหตุ.....สมาชิกในบ้าน.....

๙) ครั้วเรือนที่ ๙



- ชื่อ-สกุล...นายเพลิน...สุวรรณชัย.....
- ที่อยู่.....๕๑.....
- จำนวนสมาชิกในครั้วเรือน.....๗.....
- วันที่ติดตั้งถังขยะเปียก.....๑๙...กันยายน...๒๕๖๖.....
- การใช้งาน/ถังที่/หลุมที่...ใช้งานครั้งแรก/ถังที่ ๑...
- วันที่บันทึกภาพ.....๑...ตุลาคม...๒๕๖๗.....
- หมายเหตุ.....เจ้าของบ้าน.....

๑๐) ครั้วเรือนที่๑๐

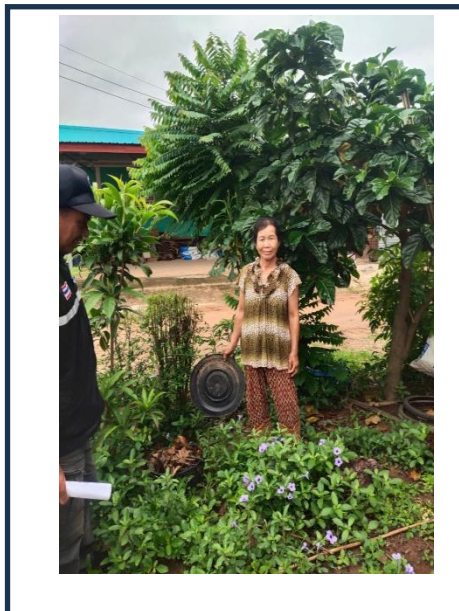

- ชื่อ-สกุล..นางประยูร วงกะโซ่.....
- ที่อยู่.....๑๔๑.....
- จำนวนสมาชิกในครั้วเรือน.....๕.....
- วันที่ติดตั้งถังขยะเปียก..... ๑๙...กันยายน...๒๕๖๖.....
- การใช้งาน/ถังที่/หลุมที่...ใช้งานครั้งแรก/ถังที่ ๑...
- วันที่บันทึกภาพ.....๑...ตุลาคม...๒๕๖๗.....
- หมายเหตุ.....สมาชิกในบ้าน.....

๑๑) ครั้วเรือนที่ ๑๑



- ชื่อ-สกุล...นางชุรี...ผาบแก้ว.....
- ที่อยู่...๙.....
- จำนวนสมาชิกในครั้วเรือน.....๗.....
- วันที่ติดตั้งถังขยะเปียก.....๑๙...กันยายน...๒๕๖๖.....
- การใช้งาน/ถังที่/หลุมที่...ใช้งานครั้งแรก/ถังที่ ๑...
- วันที่บันทึกภาพ.....๑...ตุลาคม...๒๕๖๗.....
- หมายเหตุ.....สมาชิกเจ้าของบ้าน.....

๑๒) ครั้วเรือนที่ ๑๒



- ชื่อ-สกุล...นายจำลอง เลานวดวัน.....
- ที่อยู่.....๗๒.....
- จำนวนสมาชิกในครั้วเรือน.....๔.....
- วันที่ติดตั้งถังขยะเปียก..... ๑๙...กันยายน...๒๕๖๖.....
- การใช้งาน/ถังที่/หลุมที่.....ใช้งานครั้งแรก/ถังที่ ๑.
- วันที่บันทึกภาพ.....๑...ตุลาคม...๒๕๖๗.....
- หมายเหตุ.....สมาชิกเจ้าของบ้าน.....

๑๓) ครั้วเรือนที่ ๑๓



- ชื่อ-สกุล...นายสมนึก ผาบแก้ว.....
- ที่อยู่.....๕๘/๑.....
- จำนวนสมาชิกในครั้วเรือน.....๗.....
- วันที่ติดตั้งถังขยะเปียก.....๑๙...กันยายน...๒๕๖๖.....
- การใช้งาน/ถังที่/หลุมที่...ใช้งานครั้งแรก/ถังที่ ๑...
- วันที่บันทึกภาพ.....๑...ตุลาคม...๒๕๖๗.....
- หมายเหตุ.....เจ้าของบ้าน.....

๑๔) ครั้วเรือนที่ ๑๔



- ชื่อ-สกุล.....ณรงค์ ผาบแก้ว.....
- ที่อยู่.....๕๘.....
- จำนวนสมาชิกในครั้วเรือน.....๖.....
- วันที่ติดตั้งถังขยะเปียก.... ๑๙...กันยายน...๒๕๖๖.....
- การใช้งาน/ถังที่/หลุมที่...ใช้งานครั้งแรก/ถังที่ ๑.....
- วันที่บันทึกภาพ.....๑...ตุลาคม...๒๕๖๗.....
- หมายเหตุ.....เจ้าของบ้าน.....

๑๕) ครัวเรือนที่ ๑๕



- ชื่อ-สกุล.....นายปวุฒฐ์ อนุศิริ.....
- ที่อยู่.....๕๖/๔.....
- จำนวนสมาชิกในครัวเรือน.....๗.....
- วันที่ติดตั้งถังขยะเปียก.....๑๙...กันยายน...๒๕๖๖.....
- การใช้งาน/ถังที่/หลุมที่...ใช้งานครั้งแรก/ถังที่ ๑...
- วันที่บันทึกภาพ.....๑...ตุลาคม...๒๕๖๗.....
- หมายเหตุ.....เจ้าของบ้าน.....

๑๖) ครัวเรือนที่ ๑๖



- ชื่อ-สกุล.....นางจันทร์ อุ่นหล้า.....
- ที่อยู่.....๘๖.....
- จำนวนสมาชิกในครัวเรือน.....๖.....
- วันที่ติดตั้งถังขยะเปียก.....๑๙...กันยายน...๒๕๖๖.....
- การใช้งาน/ถังที่/หลุมที่...ใช้งานครั้งแรก/ถังที่ ๑...
- วันที่บันทึกภาพ.....๑...ตุลาคม...๒๕๖๗.....
- หมายเหตุ.....เจ้าของบ้าน.....

๑๗) ครั้วเรือนที่ ๑๗



- ชื่อ-สกุล.....นายเสิน เถานวดวัน.....
- ที่อยู่.....๔๒/๓.....
- จำนวนสมาชิกในครั้วเรือน.....๗.....
- วันที่ติดตั้งถังขยะเปียก.....๑๙...กันยายน...๒๕๖๖.....
- การใช้งาน/ถังที่/หลุมที่.....ใช้งานครั้งแรก/ถังที่ ๑...
- วันที่บันทึกภาพ.....๑...ตุลาคม...๒๕๖๗.....
- หมายเหตุ.....เจ้าของบ้าน.....

๑๘) ครั้วเรือนที่ ๑๘



- ชื่อ-สกุล.....นางวารุณี ศรีโนทัย.....
- ที่อยู่.....๑๑๑.....
- จำนวนสมาชิกในครั้วเรือน.....๘.....
- วันที่ติดตั้งถังขยะเปียก.....๑๙...กันยายน...๒๕๖๖..
- การใช้งาน/ถังที่/หลุมที่.....ใช้งานครั้งแรก/ถังที่ ๑...
- วันที่บันทึกภาพ.....๑...ตุลาคม...๒๕๖๗.....
- หมายเหตุ.....สมาชิกในบ้าน.....

๑๙) ครั้วเรือนที่ ๑๙



- ชื่อ-สกุล...นายสิ่ง หงษ์ตัน.....
- ที่อยู่.....๖๔.....
- จำนวนสมาชิกในครั้วเรือน.....๗.....
- วันที่ติดตั้งถังขยะเปียก.....๑๙...กันยายน...๒๕๖๖.....
- การใช้งาน/ถังที่/หลุมที่...ใช้งานครั้งแรก/ถังที่ ๑...
- วันที่บันทึกภาพ.....๑...ตุลาคม...๒๕๖๗.....
- หมายเหตุ.....เจ้าของบ้าน.....

๒๐) ครั้วเรือนที่ ๒๐



- ชื่อ-สกุล...นางศศิธร พิษสุวรรณ.....
- ที่อยู่.....๙๕/๒.....
- จำนวนสมาชิกในครั้วเรือน.....๕.....
- วันที่ติดตั้งถังขยะเปียก..... ๑๙...กันยายน...๒๕๖๖.....
- การใช้งาน/ถังที่/หลุมที่...ใช้งานครั้งแรก/ถังที่ ๑...
- วันที่บันทึกภาพ.....๑...ตุลาคม...๒๕๖๗.....
- หมายเหตุ.....สมาชิกในบ้าน.....

๒๑) ครั้วเรือนที่ ๒๑



- ชื่อ-สกุล...นางวันเพ็ญ จรัสแสง.....
- ที่อยู่...๖๑.....
- จำนวนสมาชิกในครั้วเรือน.....๔.....
- วันที่ติดตั้งถังขยะเปียก.....๑๙...กันยายน...๒๕๖๖.....
- การใช้งาน/ถังที่/หลุมที่...ใช้งานครั้งแรก/ถังที่ ๑...
- วันที่บันทึกภาพ.....๑...ตุลาคม...๒๕๖๗.....
- หมายเหตุ.....เจ้าของบ้าน.....

๒๒) ครั้วเรือนที่ ๒๒



- ชื่อ-สกุล...นางสาว โพธิ์ดี.....
- ที่อยู่.....๑๓๑.....
- จำนวนสมาชิกในครั้วเรือน.....๕.....
- วันที่ติดตั้งถังขยะเปียก.....๑๙...กันยายน...๒๕๖๖.....
- การใช้งาน/ถังที่/หลุมที่...ใช้งานครั้งแรก/ถังที่ ๑.....
- วันที่บันทึกภาพ.....๑...ตุลาคม...๒๕๖๗.....
- หมายเหตุ.....เจ้าของบ้าน.....

๒๓) ครั้วเรือนที่ ๒๓



- ชื่อ-สกุล.....นางเพ็ญ ชงหาร.....
- ที่อยู่.....๓๐.....
- จำนวนสมาชิกในครั้วเรือน.....๗.....
- วันที่ติดตั้งถังขยะเปียก.....๑๙...กันยายน...๒๕๖๖.....
- การใช้งาน/ถังที่/หลุมที่....ใช้งานครั้งแรก/ถังที่ ๑...
- วันที่บันทึกภาพ.....๑...ตุลาคม...๒๕๖๗.....
- หมายเหตุ.....เจ้าของบ้าน.....

๒๔) ครั้วเรือนที่ ๒๔



- ชื่อ-สกุล.....นายถาวร สุคภา
- ที่อยู่.....๑.....
- จำนวนสมาชิกในครั้วเรือน.....๖.....
- วันที่ติดตั้งถังขยะเปียก..... ๑๙...กันยายน...๒๕๖๖.....
- การใช้งาน/ถังที่/หลุมที่....ใช้งานครั้งแรก/ถังที่ ๑.....
- วันที่บันทึกภาพ.....๑...ตุลาคม...๒๕๖๗.....
- หมายเหตุ.....เจ้าของบ้าน.....

๒๕) ครัวเรือนที่ ๒๕



- ชื่อ-สกุล.....นางบุษบา จุพลน้อย.....
- ที่อยู่.....๗๗.....
- จำนวนสมาชิกในครัวเรือน.....๗.....
- วันที่ติดตั้งถังขยะเปียก.....๑๙...กันยายน...๒๕๖๖.....
- การใช้งาน/ถังที่/หลุมที่...ใช้งานครั้งแรก/ถังที่ ๑...
- วันที่บันทึกภาพ.....๑...ตุลาคม...๒๕๖๗.....
- หมายเหตุ.....เจ้าของบ้าน.....

๒๖) ครัวเรือนที่ ๒๖



- ชื่อ-สกุล.....นางสมสี่ สุโพธิ์.....
- ที่อยู่.....๖๕.....
- จำนวนสมาชิกในครัวเรือน.....๘.....
- วันที่ติดตั้งถังขยะเปียก.....๑๙...กันยายน...๒๕๖๖.....
- การใช้งาน/ถังที่/หลุมที่...ใช้งานครั้งแรก/ถังที่ ๑...
- วันที่บันทึกภาพ.....๑...ตุลาคม...๒๕๖๗.....
- หมายเหตุ.....เจ้าของบ้าน.....

๒๗) ครั้วเรือนที่ ๒๗



- ชื่อ-สกุล.....นางดวงสี แพงรูป.....
- ที่อยู่.....๔๔.....
- จำนวนสมาชิกในครั้วเรือน.....๗.....
- วันที่ติดตั้งถังขยะเปียก.....๑๙...กันยายน...๒๕๖๖.....
- การใช้งาน/ถังที่/หลุมที่.....ใช้งานครั้งแรก/ถังที่ ๑...
- วันที่บันทึกภาพ.....๑...ตุลาคม...๒๕๖๗.....
- หมายเหตุ.....เจ้าของบ้าน.....

๒๘) ครั้วเรือนที่๒๘



- ชื่อ-สกุล.....นางคำดี วิลาจันทร์.....
- ที่อยู่.....๑๘.....
- จำนวนสมาชิกในครั้วเรือน.....๕.....
- วันที่ติดตั้งถังขยะเปียก.....๑๙...กันยายน...๒๕๖๖..
- การใช้งาน/ถังที่/หลุมที่.....ใช้งานครั้งแรก/ถังที่ ๑...
- วันที่บันทึกภาพ.....๑...ตุลาคม...๒๕๖๗.....
- หมายเหตุ.....สมาชิกในบ้าน.....

๒๙) ครัวเรือนที่ ๒๙



- ชื่อ-สกุล...นายล้ำ กลีบจำปา.....
- ที่อยู่.....๑๐๘.....
- จำนวนสมาชิกในครัวเรือน.....๗.....
- วันที่ติดตั้งถังขยะเปียก.....๑๙...กันยายน...๒๕๖๖.....
- การใช้งาน/ถังที่/หลุมที่...ใช้งานครั้งแรก/ถังที่ ๑...
- วันที่บันทึกภาพ.....๑...ตุลาคม...๒๕๖๗.....
- หมายเหตุ.....เจ้าของบ้าน.....

๓๐) ครัวเรือนที่ ๓๐

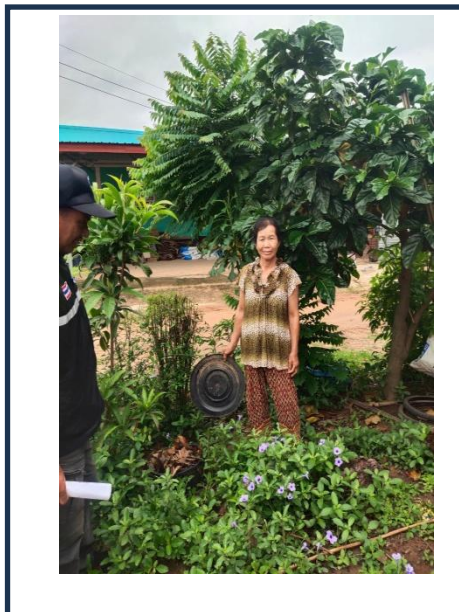

- ชื่อ-สกุล...นางสุภาพ ปะถี.....
- ที่อยู่.....๗๖.....
- จำนวนสมาชิกในครัวเรือน.....๕.....
- วันที่ติดตั้งถังขยะเปียก..... ๑๙...กันยายน...๒๕๖๖.....
- การใช้งาน/ถังที่/หลุมที่...ใช้งานครั้งแรก/ถังที่ ๑...
- วันที่บันทึกภาพ.....๑...ตุลาคม...๒๕๖๗.....
- หมายเหตุ.....สมาชิกในบ้าน.....

๓๑) ครั้วเรือนที่ ๓๑



- ชื่อ-สกุล...นางพารณีย์ บุชาทิพย์.....
- ที่อยู่.....๑๓๔.....
- จำนวนสมาชิกในครั้วเรือน.....๗.....
- วันที่ติดตั้งถังขยะเปียก.....๑๙...กันยายน...๒๕๖๖.....
- การใช้งาน/ถังที่/หลุมที่.....ใช้งานครั้งแรก/ถังที่ ๑...
- วันที่บันทึกภาพ.....๑...ตุลาคม...๒๕๖๗.....
- หมายเหตุ.....เจ้าของบ้าน.....

๓๒) ครั้วเรือนที่ ๓๒



- ชื่อ-สกุล...นางยุวดี แก้วบุคดา.....
- ที่อยู่.....๒๑๒/๒.....
- จำนวนสมาชิกในครั้วเรือน.....๖.....
- วันที่ติดตั้งถังขยะเปียก....๑๙...กันยายน...๒๕๖๖.....
- การใช้งาน/ถังที่/หลุมที่.....ใช้งานครั้งแรก/ถังที่ ๑.....
- วันที่บันทึกภาพ.....๑...ตุลาคม...๒๕๖๗.....
- หมายเหตุ.....เจ้าของบ้าน.....

๓๓) ครัวเรือนที่ ๓๓



- ชื่อ-สกุล.....นางสุกัญญา สามศรี.....
- ที่อยู่.....๔๘.....
- จำนวนสมาชิกในครัวเรือน.....๗.....
- วันที่ติดตั้งถังขยะเปียก.....๑๙.....กันยายน...๒๕๖๖.....
- การใช้งาน/ถังที่/หลุมที่....ใช้งานครั้งแรก/ถังที่ ๑...
- วันที่บันทึกภาพ.....๑.....ตุลาคม...๒๕๖๗.....
- หมายเหตุ.....เจ้าของบ้าน.....

๓๔) ครัวเรือนที่ ๓๔



- ชื่อ-สกุล.....นายอุดม วันทา.....
- ที่อยู่.....๙.....
- จำนวนสมาชิกในครัวเรือน.....๖.....
- วันที่ติดตั้งถังขยะเปียก..... ๑๙.....กันยายน...๒๕๖๖.....
- การใช้งาน/ถังที่/หลุมที่....ใช้งานครั้งแรก/ถังที่ ๑.....
- วันที่บันทึกภาพ.....๑.....ตุลาคม...๒๕๖๗.....
- หมายเหตุ.....เจ้าของบ้าน.....

๓๕) ครั้วเรือนที่ ๓๕



- ชื่อ-สกุล.....นายบุญเยี่ยม ลั่นภู
- ที่อยู่.....๑๖๐.....
- จำนวนสมาชิกในครั้วเรือน.....๕.....
- วันที่ติดตั้งถังขยะเปียก.....๑๙...กันยายน...๒๕๖๖.....
- การใช้งาน/ถังที่/หลุมที่...ใช้งานครั้งแรก/ถังที่ ๑...
- วันที่บันทึกภาพ.....๑...ตุลาคม...๒๕๖๗.....
- หมายเหตุ.....เจ้าของบ้าน.....

๓๖) ครั้วเรือนที่ ๓๖



- ชื่อ-สกุล.....นายวิกรม..พิลวัฒน์.....
- ที่อยู่.....๑๓๖.....
- จำนวนสมาชิกในครั้วเรือน.....๘.....
- วันที่ติดตั้งถังขยะเปียก.....๑๙...กันยายน...๒๕๖๖.....
- การใช้งาน/ถังที่/หลุมที่...ใช้งานครั้งแรก/ถังที่ ๑...
- วันที่บันทึกภาพ.....๑...ตุลาคม...๒๕๖๗.....
- หมายเหตุ.....เจ้าของบ้าน.....

๓๗) ครั้วเรือินที่ ๓๗



- ชื่อ-สกุล.....นายสังวาล คำศรีพล.....
- ที่อยู่.....๔๙.....
- จำนวนสมาชิกในครั้วเรือิน.....๗.....
- วันที่ติดตั้งถังขยะเปียก.....๑๙.....กันยายน...๒๕๖๖.....
- การใช้งาน/ถังที่/หลุมที่.....ใช้งานครั้งแรก/ถังที่ ๑...
- วันที่บันทึกภาพ.....๑.....ตุลาคม...๒๕๖๗.....
- หมายเหตุ.....เจ้าของบ้าน.....

๓๘) ครั้วเรือินที่ ๓๘



- ชื่อ-สกุล.....นางมาลา หัวดอน.....
- ที่อยู่.....๑๐.....
- จำนวนสมาชิกในครั้วเรือิน.....๖.....
- วันที่ติดตั้งถังขยะเปียก.....๑๙.....กันยายน...๒๕๖๖..
- การใช้งาน/ถังที่/หลุมที่.....ใช้งานครั้งแรก/ถังที่ ๑...
- วันที่บันทึกภาพ.....๑.....ตุลาคม...๒๕๖๗.....
- หมายเหตุ.....สมาชิกในบ้าน.....

๓๙) ครั้วเรือนที่ ๓๙



- ชื่อ-สกุล...นายสมบัติ ผาบแก้ว.....
- ที่อยู่.....๔.....
- จำนวนสมาชิกในครั้วเรือน.....๗.....
- วันที่ติดตั้งถังขยะเปียก.....๑๙...กันยายน...๒๕๖๖.....
- การใช้งาน/ถังที่/หลุมที่...ใช้งานครั้งแรก/ถังที่ ๑...
- วันที่บันทึกภาพ.....๑...ตุลาคม...๒๕๖๗.....
- หมายเหตุ.....เจ้าของบ้าน.....

๔๐) ครั้วเรือนที่ ๔๐



- ชื่อ-สกุล...นางสาวตัง จิตจง.....
- ที่อยู่.....๒๔.....
- จำนวนสมาชิกในครั้วเรือน.....๕.....
- วันที่ติดตั้งถังขยะเปียก..... ๑๙...กันยายน...๒๕๖๖.....
- การใช้งาน/ถังที่/หลุมที่...ใช้งานครั้งแรก/ถังที่ ๑...
- วันที่บันทึกภาพ.....๑...ตุลาคม...๒๕๖๗.....
- หมายเหตุ.....สมาชิกในบ้าน.....

๔๑) คร้วเรือนที่ ๔๑

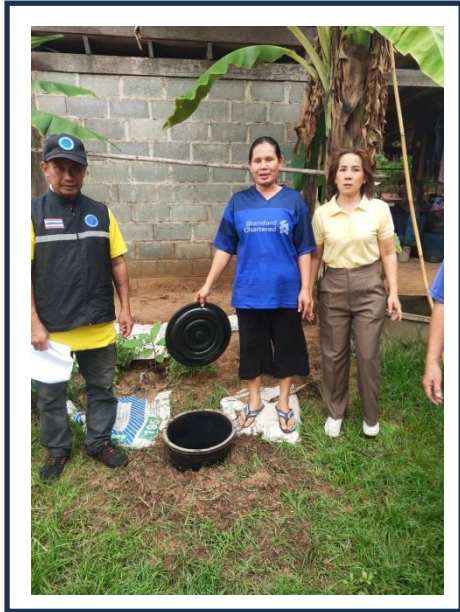

- ชื่อ-สกุล...นางถ่อง ผาบแก้ว.....
- ที่อยู่.....๖๙.....
- จำนวนสมาชิกในครัวเรือน.....๗.....
- วันที่ติดตั้งถังขยะเปียก.....๑๙...กันยายน...๒๕๖๖.....
- การใช้งาน/ถังที่/หลุมที่...ใช้งานครั้งแรก/ถังที่ ๑...
- วันที่บันทึกภาพ.....๑...ตุลาคม...๒๕๖๗.....
- หมายเหตุ.....เจ้าของบ้าน.....

๔๒) คร้วเรือนที่ ๔๒



- ชื่อ-สกุล...นายอุดร เลานามสิงห์
- ที่อยู่.....๑๔๑.....
- จำนวนสมาชิกในครัวเรือน.....๕.....
- วันที่ติดตั้งถังขยะเปียก..... ๑๙...กันยายน...๒๕๖๖.....
- การใช้งาน/ถังที่/หลุมที่...ใช้งานครั้งแรก/ถังที่ ๑...
- วันที่บันทึกภาพ.....๑...ตุลาคม...๒๕๖๗.....
- หมายเหตุ.....สมาชิกในบ้าน.....

๔๓) ครั้วเรือนที่ ๔๓



- ชื่อ-สกุล.....นายประนม มลชาติ.....
- ที่อยู่.....๒๓.....
- จำนวนสมาชิกในครั้วเรือน.....๕.....
- วันที่ติดตั้งถังขยะเปียก.....๑๙...กันยายน...๒๕๖๖.....
- การใช้งาน/ถังที่/หลุมที่....ใช้งานครั้งแรก/ถังที่ ๑...
- วันที่บันทึกภาพ.....๑...ตุลาคม...๒๕๖๗.....
- หมายเหตุ.....เจ้าของบ้าน.....

๔๔) ครั้วเรือนที่ ๔๔



- ชื่อ-สกุล.....นางหนูกาญจนา มัจฉา.....
- ที่อยู่.....๙.....
- จำนวนสมาชิกในครั้วเรือน.....๖.....
- วันที่ติดตั้งถังขยะเปียก.....๑๙...กันยายน...๒๕๖๖..
- การใช้งาน/ถังที่/หลุมที่....ใช้งานครั้งแรก/ถังที่ ๑...
- วันที่บันทึกภาพ.....๑...ตุลาคม...๒๕๖๗.....
- หมายเหตุ.....สมาชิกในบ้าน.....

๔๕) ครัวเรือนที่ ๔๕



- ชื่อ-สกุล...นายจำลอง เพียรพายลุน.....
- ที่อยู่.....๓๖.....
- จำนวนสมาชิกในครัวเรือน.....๗.....
- วันที่ติดตั้งถังขยะเปียก.....๑๙...กันยายน...๒๕๖๖.....
- การใช้งาน/ถังที่/หลุมที่...ใช้งานครั้งแรก/ถังที่ ๑...
- วันที่บันทึกภาพ.....๑...ตุลาคม...๒๕๖๗.....
- หมายเหตุ.....เจ้าของบ้าน.....

๔๖) ครัวเรือนที่ ๔๖



- ชื่อ-สกุล...นางรัศมี นาโสบิน.....
- ที่อยู่.....๓๙/๒.....
- จำนวนสมาชิกในครัวเรือน.....๕.....
- วันที่ติดตั้งถังขยะเปียก..... ๑๙...กันยายน...๒๕๖๖.....
- การใช้งาน/ถังที่/หลุมที่...ใช้งานครั้งแรก/ถังที่ ๑...
- วันที่บันทึกภาพ.....๑...ตุลาคม...๒๕๖๗.....
- หมายเหตุ.....สมาชิกในบ้าน.....

๔๗) ครัวเรือนที่ ๔๗

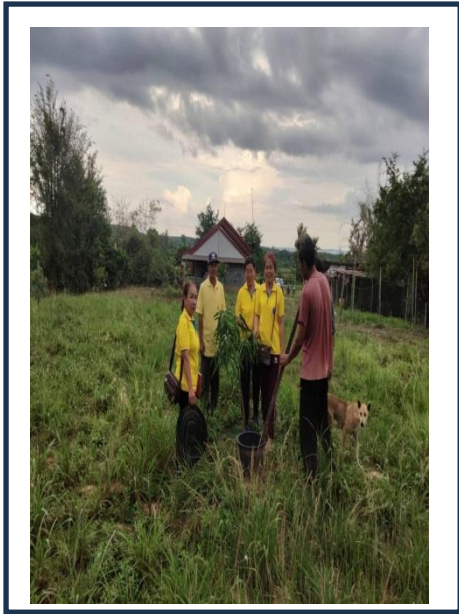

- ชื่อ-สกุล...นายบุญทัน คำชัยอินทร์.....
- ที่อยู่...๘.....
- จำนวนสมาชิกในครัวเรือน.....๔.....
- วันที่ติดตั้งถังขยะเปียก.....๑๙...กันยายน...๒๕๖๖.....
- การใช้งาน/ถังที่/หลุมที่...ใช้งานครั้งแรก/ถังที่ ๑...
- วันที่บันทึกภาพ.....๑...ตุลาคม...๒๕๖๗.....
- หมายเหตุ.....เจ้าของบ้าน.....

๔๘) ครัวเรือนที่ ๔๘



- ชื่อ-สกุล..นายทองใส...เรืองรัมย์
- ที่อยู่.....๗๓.....
- จำนวนสมาชิกในครัวเรือน.....๕.....
- วันที่ติดตั้งถังขยะเปียก..... ๑๙...กันยายน...๒๕๖๖.....
- การใช้งาน/ถังที่/หลุมที่...ใช้งานครั้งแรก/ถังที่ ๑...
- วันที่บันทึกภาพ.....๑...ตุลาคม...๒๕๖๗.....
- หมายเหตุ.....สมาชิกในบ้าน.....

๔๙) ครั้วเรือนที่ ๔๙



- ชื่อ-สกุล...นางสาวท สิทธิเดช.....
- ที่อยู่.....๒๔.....
- จำนวนสมาชิกในครั้วเรือน.....๗.....
- วันที่ติดตั้งถังขยะเปียก.....๑๙...กันยายน...๒๕๖๖.....
- การใช้งาน/ถังที่/หลุมที่...ใช้งานครั้งแรก/ถังที่ ๑...
- วันที่บันทึกภาพ.....๑...ตุลาคม...๒๕๖๗.....
- หมายเหตุ.....เจ้าของบ้าน.....

๕๐) ครั้วเรือนที่ ๕๐



- ชื่อ-สกุล..นายโสภา.....แวงอ้อย.....
- ที่อยู่.....๑๔๑.....
- จำนวนสมาชิกในครั้วเรือน.....๕.....
- วันที่ติดตั้งถังขยะเปียก..... ๑๙...กันยายน...๒๕๖๖.....
- การใช้งาน/ถังที่/หลุมที่...ใช้งานครั้งแรก/ถังที่ ๑...
- วันที่บันทึกภาพ.....๑...ตุลาคม...๒๕๖๗.....
- หมายเหตุ.....สมาชิกในบ้าน.....