

องค์การบริหารส่วนตำบลหุบเสลา

ตำบลหุบเสลา อำเภอกุฉินารายณ์ จังหวัดสุพรรณบุรี

ตารางแสดงวงเงินงบประมาณที่ได้รับจัดสรรและราคากลาง (ราคาอ้างอิง)

- ๑.ชื่อโครงการ โครงการก่อสร้างร่องระบายน้ำคอนกรีตเสริมเหล็ก บ้านหุบเสลานาจาน หมู่ที่ ๑๕ ตำบลหุบเสลา อำเภอกุฉินารายณ์ จังหวัดสุพรรณบุรี
- หน่วยงานเจ้าของโครงการ องค์การบริหารส่วนตำบลหุบเสลา
- ๒.วงเงินงบประมาณที่ได้รับจัดสรร ๑๘๘,๐๐๐.๐๐ บาท (-หนึ่งแสนแปดหมื่นแปดพันบาทถ้วน-)
- ๓.ลักษณะงานโดยสังเขป ปริมาณงาน กว้าง ๐.๕๐ เมตร ยาว ๑๐๕ เมตร หนา ๐.๑๐ เมตร ลึก ๐.๔๐ เมตร ราคากลางคำนวณ ณ วันที่ ๘ สิงหาคม ๒๕๖๐ เป็นเงิน ๑๘๘,๐๐๐.๐๐ บาท (-หนึ่งแสนแปดหมื่นแปดพันบาทถ้วน-)

๔. บัญชีประมาณการราคากลาง

๔.๑ แบบ ปร.๔

๔.๒ แบบ ปร.๕

๕ รายชื่อคณะกรรมการกำหนดราคากลาง

๕.๑ นายทรงยศ ทิศคร	ตำแหน่ง	ผู้อำนวยการกองช่าง	ประธานกรรมการฯ
๕.๒ นางต๋องใจ ลาววัลย์	ตำแหน่ง	รองปลัด อบต.	กรรมการ
๕.๓ นางสาวธัญเทพ ทองส่งโสม	ตำแหน่ง	นักพัฒนาชุมชน	กรรมการ

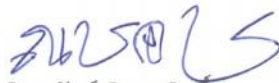

(นางสาวนิชพลักฐ์ อินทรสิทธิ์)

ปลัดองค์การบริหารส่วนตำบล ปฏิบัติหน้าที่
นายกองค์การบริหารส่วนตำบลหุบเสลา

สรุปผลการประมาณราคาค่าก่อสร้าง

ส่วนราชการ องค์การบริหารส่วนตำบลหลุบเลา

ประเภท งานก่อสร้างร่องระบายน้ำ คสล.

สถานที่ก่อสร้าง บ้านหลุบเลาณาจาน หมู่ 15 ตำบลหลุบเลา อำเภอกุฉินารายณ์ จังหวัดสกลนคร

หน่วยงานออกแบบแปลนและรายการ ส่วนโยธาองค์การบริหารส่วนตำบลหลุบเลา

ประมาณการตามแบบ ปร.4 จำนวน 1 แผ่น เมื่อ ๕ ส.ค. 60

กำหนดแล้วเสร็จ 30 วัน

ลำดับที่	รายการ	ค่าวัสดุและ ค่าแรงงาน(บาท)	Factor F	รวมค่าก่อสร้าง (บาท)	หมายเหตุ
1	ประเภทงานชลประทาน				
2	ประเภทงานทาง				
3	ประเภทงานอาคาร	145,661.71	1.2708	185,106.90	
4	ประเภทงานสะพานและท่อเหลี่ยม				
5	ป้ายโครงการ	3,000		3,000.00	
	เงื่อนไข				
	เงินล่วงหน้าจ่าย 0 %				
	เงินประกันผลงานหัก 0 %				
	ดอกเบี้ยเงินกู้ 6 %				
	ภาษีมูลค่าเพิ่ม				
สรุป	รวมค่าก่อสร้าง			188,106.90	
	คิดเป็นเงินค่าก่อสร้างทั้งสิ้น			188,000.00	
ตัวอักษร	หนึ่งแสนแปดหมื่นแปดพันบาทถ้วน				

คณะกรรมการกำหนดราคากลาง

(ลงชื่อ)  ประมาณราคา

(นายณะลาฤทธิ์ แสงสิทธิ์)

นายช่างโยธา

(ลงชื่อ)  ประธานกรรมกร

(นายทรงยศ ทิศคร)

ผู้อำนวยการกองช่าง

ความเห็นคำสั่งนายกองค์การบริหารส่วนตำบลหลุบเลา

 อนุมัติ ไม่อนุมัติ(ลงชื่อ)  กรรมกร

(นางต้องใจ ลาวัลย์)

รองปลัดองค์การบริหารส่วนตำบลหลุบเลา

(ลงชื่อ)  กรรมกร

(นางสาวณิชาพลัญญ์ อินทรสิทธิ์)

ปลัด อบต.ปฏิบัติหน้าที่

นายกองค์การบริหารส่วนตำบลหลุบเลา

(ลงชื่อ)  กรรมกร

(นางสาวรัชฎาเทพ ทองส่งโสม)

นักพัฒนาชุมชน

สถานที่ก่อสร้าง บ้านหลุมเลนาจาน หมู่ 15 ตำบลหลุมเล อำเภอภูพาน จังหวัดสกลนคร

ปริมาณงาน กว้าง 0.50 เมตร ยาว 105 เมตร หนา 0.10 เมตร ลึก 0.40 เมตร

ประมาณการโดย นายณะลาฤทธิ์ แสงสิทธิ์

เมื่อ ๙ ส.ค. 60

ที่	รายการ	จำนวน	หน่วย	ค่าวัสดุ		ค่าแรงงาน		รวมค่าวัสดุ และค่าแรงงาน	หมายเหตุ
				ราคา/หน่วย	เป็นเงิน	ราคา/หน่วย	เป็นเงิน		
11	งานคอนกรีตโครงสร้าง	11.56	ลบ.ม	1,932.00	22,333.92	436.00	5,040.16	27,374.08	
12	งานเหล็กเสริมคอนกรีต								
	12.1เหล็กเส้นกลม RB 6	0.187	ตัน	21,051.00	3,936.54	4,100.00	766.70	4,703.24	
	12.2เหล็กเส้นกลม RB 9	0.420	ตัน	20,352.00	8,547.84	4,100.00	1,722.00	10,269.84	
	12.3เหล็กเส้นกลม RB 12		ตัน		0.00		0.00	0.00	
	12.4ลวดผูกเหล็ก สก.1.25 เบอร์ 18	18.21	กก.	23.69	431.39		0.00	431.39	
13	งานไม้แบบ								
	13.1 ไม้แบบ	15.23	ลบ.พ	457.00	6,960.11		0.00	6,960.11	
	13.2 ไม้คร่าว	4.56	ลบ.พ	457.00	2,083.92		0.00	2,083.92	
	13.3 ไม้ค้ำยัน, ไม้รัดค้ำ		ท่อน						
	13.4 ตะปู	6.00	กก.	33.53	201.18		0.00	201.18	
14	งานรื้อผิวทางเดิม		ตร.ม		0.00	30.00	0.00	0.00	
15	งานดินซุด	21.00	ลบ.ม		0.00	99.00	2,079.00	2,079.00	
16	แรงงานไม้แบบ	20.00	ตร.ม		0.00	133.00	2,660.00	2,660.00	
19	เหล็กแบน 40X40x0.04 ม.	228.00	ท่อน	260.00	59,280.00	45.90	10,465.20	69,745.20	
20	เหล็กฉาก 40X40x0.04 ม.	35.00	ท่อน	300.00	10,500.00	123.25	4,313.75	14,813.75	
22	สีน้ำมันกันสนิม	70.00	ตร.ม	27.00	1,890.00	35.00	2,450.00	4,340.00	
23	ท่อระบายน้ำ คสล. สก. 0.30 ม.		ท่อน	340.00	0.00	30.00	0.00	0.00	
	รวมค่างานต้นทุนทั้งหมด							145,661.71	

องค์การบริหารส่วนตำบลห้วยเม็ก

กรมส่งเสริมการปกครองท้องถิ่น กระทรวงมหาดไทย

โครงการก่อสร้างระบบจ่ายน้ำ คสล.

บ้านห้วยเม็ก ตำบลห้วยเม็ก อำเภอพิบูลย์รักษ์ จังหวัดสุรินทร์

รายการประกอบแบบ

1. ให้ผู้รับจ้างก่อสร้างระบบบำบัดน้ำด้วยตามแบบที่กำหนด
2. ให้ผู้รับจ้างสร้างระบบบำบัดน้ำด้วย ม. 15 ดังนี้
 - กว้าง 0.50 ม. ลึก 0.40 ม. หน้า 0.10 ม. ยาว 105 ม.
3. ตระแกรงเหล็กทึบยาว 106 เมตร
4. คอนกรีตให้ใช้คอนกรีต ค.2 กำลังคอนกรีตจะต้อง มีแรงต้านทานไม่น้อยกว่า 160 กก./ตร.ซม. ที่อายุ 7 วัน หรือไม่น้อยกว่า 240 กก./ซม. ที่อายุ 28 วัน

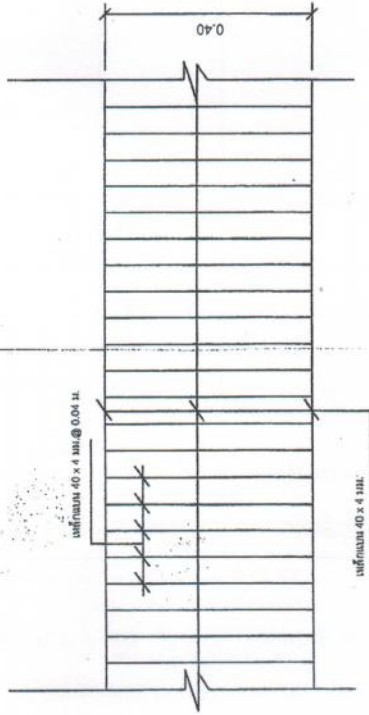

ขยายเหล็กที่ตระแกรง

1 : 10

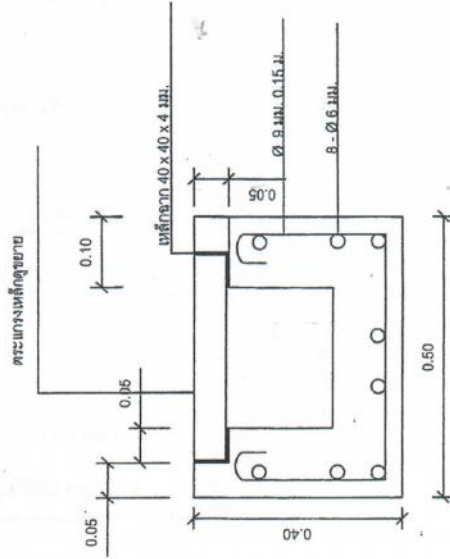

รูปตัด
1 : 10

หมายเหตุนี้ เหล็กทาสีกันสนิม

<p>องค์การบริหารส่วนตำบลห้วยบุเสลา อำเภออุทุมพร จังหวัดสกลนคร</p>	<p>โครงการ ก่อสร้างร่องระบายน้ำ คสล.</p>	<p>ผู้จัดทำ บ้านหลุมเสา หมู่ที่ 16 นายทรงยศ ทัศคร</p>	<p>เขียนแบบ นายณะสา บุญศรี นายสุวิจิตร นายสุวิจิตร นายสุวิจิตร นายสุวิจิตร</p>	<p>แสดงแบบ รูปตัด, ขยายเหล็กที่ตระแกรง</p>	<p>แบบเลขที่ 46 แผ่นที่ 11 วันที่ 6/8/60</p>
---	--	---	--	--	--